Dedicato ad Anna A.L.M

TANGO ALFA

FISARMONICA 1° E 2°

TANGO ARGENTINO

MUSICA DI DARIO GHELFI - PRIMINO PARTISANI

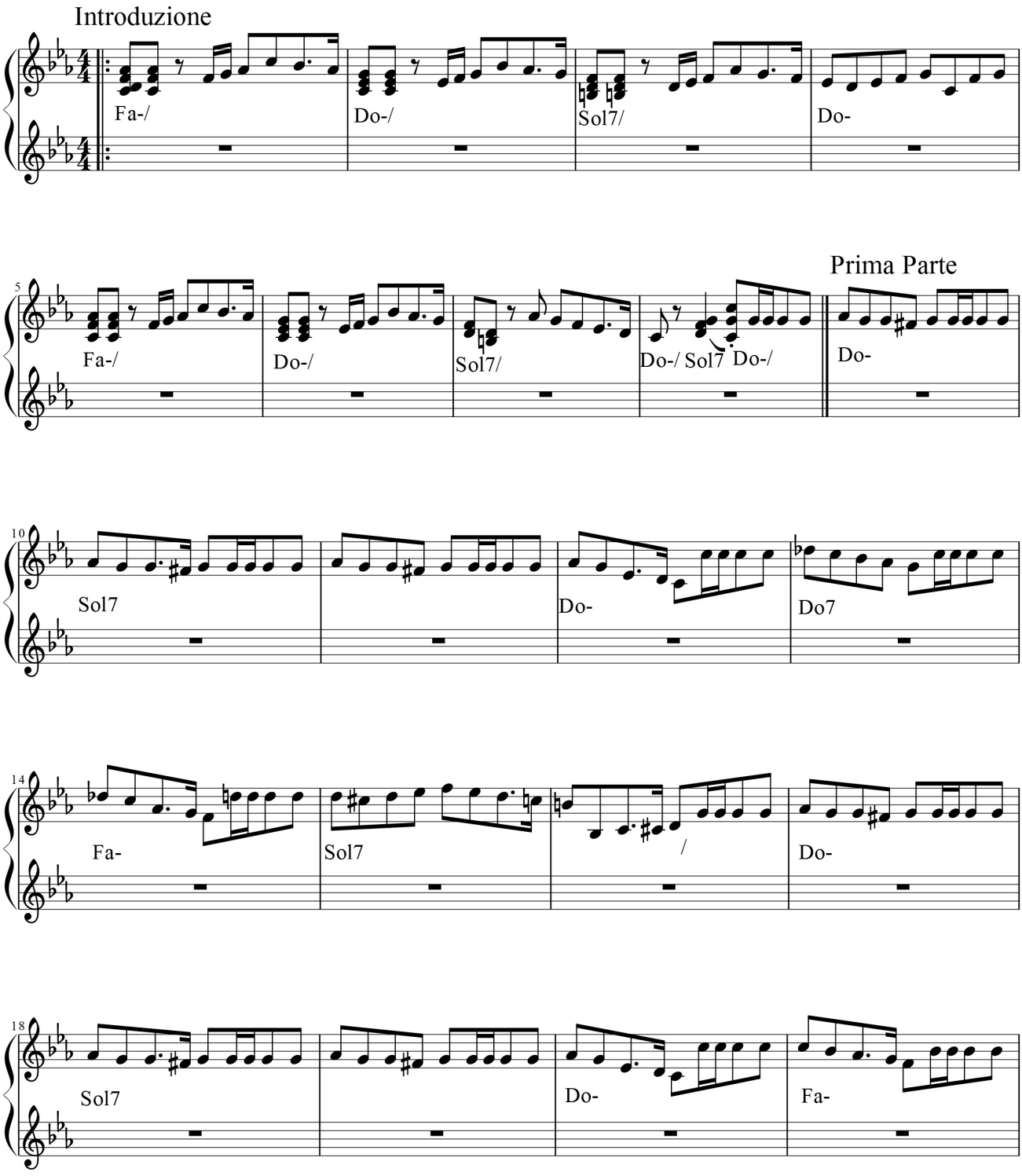

CANTO LIBERO Edizioni musicali e discografiche Via Treves 12 - 22066 Mariano Comense (CO)
LA LODIGIANA Edizioni Musicale Via M.L. King 12 Castiraga Vidardo (LO)
Copyright 2014 by edizioni musicali Canto Libero - La Lodigiana

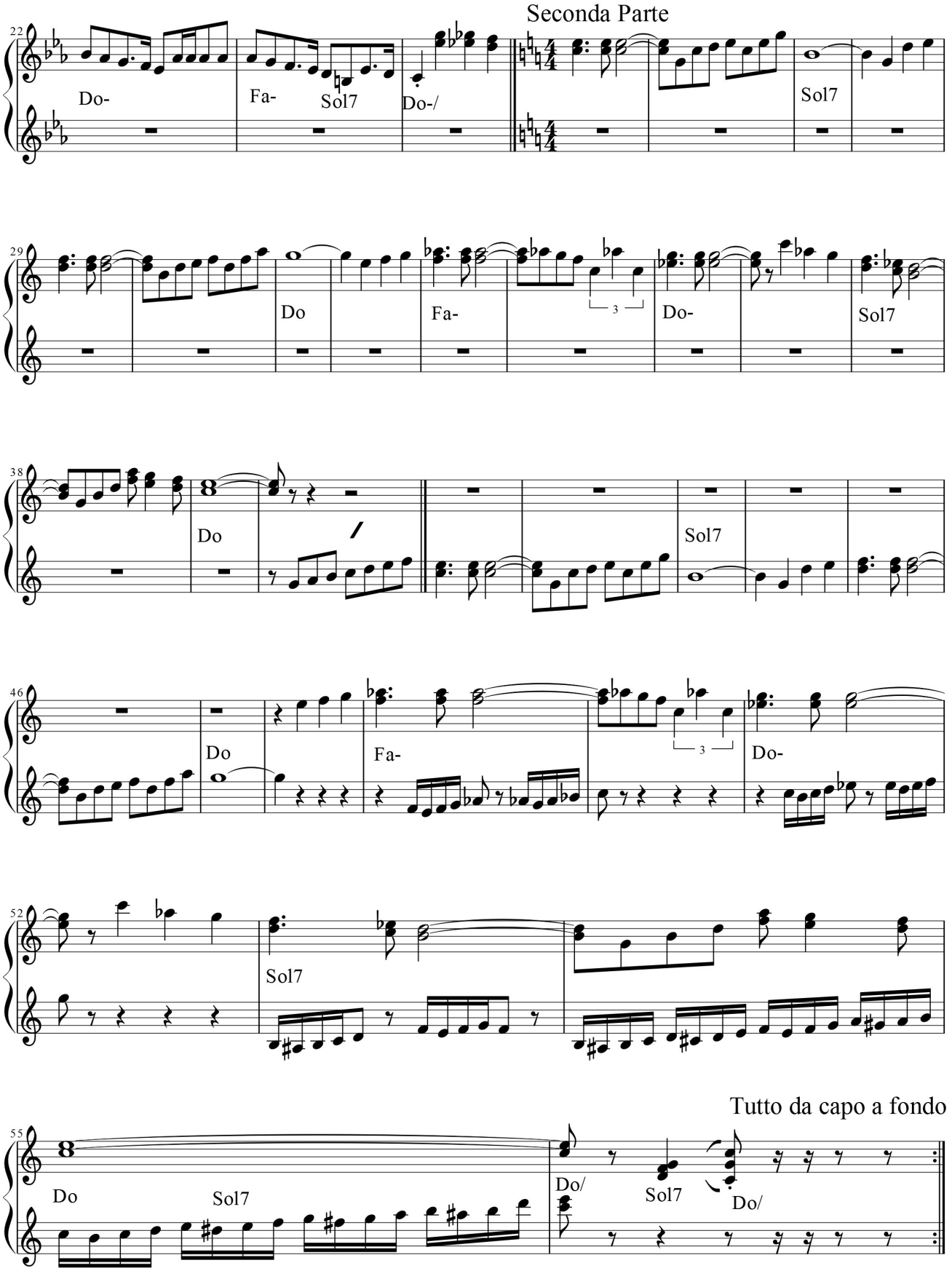
Seconda Parte
22
Do-
Fa-
Sol7
Do-/
Sol7
29
Do
Fa-
3
Do-
Sol7
38
Do
Sol7
46
Do
Fa-
3
Do-
52
Sol7
Tutto da capo a fondo
55
Do
Sol7
Do/
Sol7
Do/