SBIRULINA

MAZURKA

MUSICA DI S. VASSALLO

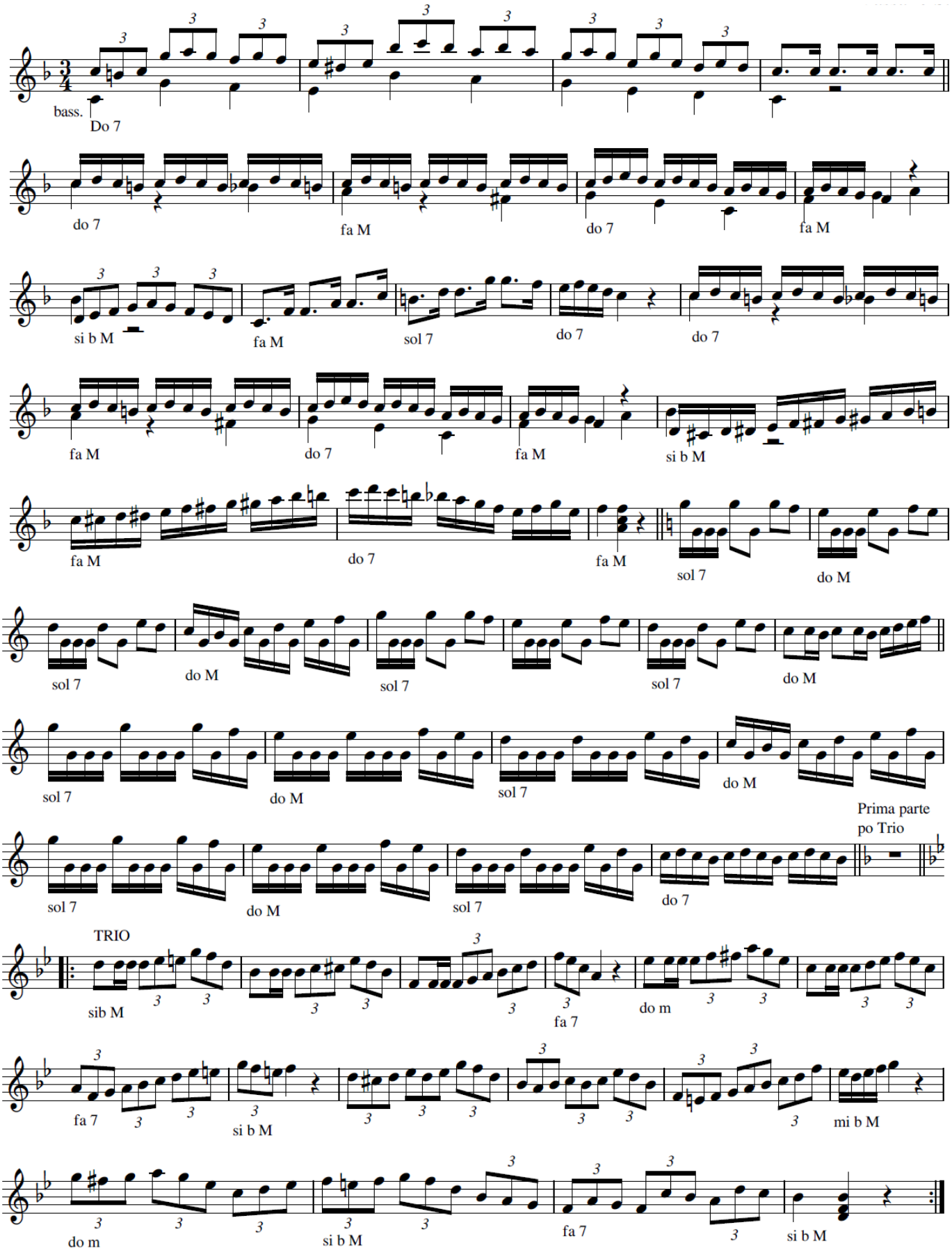

CANTO LIBERO Edizioni musicali e discografiche - Via Montegrappa 26 - 22066 Mariano Comense (CO)
LA LODIGIANA Edizioni Musicale - Via C. Colombo 6 - 26866 Castiraga Vidardo (LO)
©Copyright 2020 by Edizioni musicali Canto Libero - La Lodigiana